SAN LUIS DE LA PAZ, GUANAJUATO
A 13 DE ENERO DE 2021
OFICIO.DIFSLP/DIR/019/2021
ASUNTO: RESPUESTA

RECIBIDO
14 ENE 2021
09:52
ACCESO A LA INFORMACIÓN

LIC. SANTIAGO DE JESUS CERVANTES MATA
TITULAR DE LA UNIDAD DE ACCESO A LA INFORMACION
PUBLICA Y RESPONSABLE DE LA PROTECCIÓN DE DATOS PERSONAL.
SAN LUIS DE LA PAZ, GTO.
PRESENTE:

La que suscribe, L.E.P. Norma Lorena Álvarez Hernández, Directora General del Sistema Municipal DIF San Luis de la Paz, por este medio me permito dar respuesta a su oficio UAIP004/2021 de fecha 11 de enero, le informo lo siguiente:

Se entrega información solicitada de los siguientes puntos:

1 y 2.- se informa que el presupuesto del ejercicio fiscal 2021 está en proceso de ser autorizado.

3.- Se informa que son 65.

4.- personal de base 56 y contrato eventual 0

5.- Se informa que son 2 abogadas

6.- El sueldo mensual neto actual $11,276.66 y 8,362.28.

7.- Se informa que 1 es de base y contrato eventual 0.

8.- se informa que son 4 psicólogas clínicas.

9.-sueldo mensual neto $6,780.44

10.- personal de base 4 y contrato eventual 0.

11.- Se informa que contamos con 3 trabajadores sociales.

12.-Sueldo mensual neto actual $6,269.54, 6,734.40 y 6,780.44.

13.-se informa que son 3 de base y contrato eventual 0.

14.- se anexa organigrama

15.-sueldo neto mensual actual $21,836.76

16.- vehículos asignados 18.

17.- En este punto y en el punto 18 será necesario que especifique que fueron beneficiados en que, para poder dar la información precisa.

19 y 20.- No se beneficio a ninguna Organización de sociedad civil CON OBJETO ASISTENCIAL, en el 2019 y 2020.

Sin otro particular por el momento y enviándole un afectuoso saludo, quedo de Usted par a cualquier aclaración.

ATENTAMENTE
"De Corazón"

L.E.P. NORMA LORENA ALVAREZ HERNANDEZ
DIRECTORA GENERAL SISTEMA DIF MUNICIPAL
SAN LUIS DE LA PAZ, GTO.

C.C.P.EXPEDIENTE

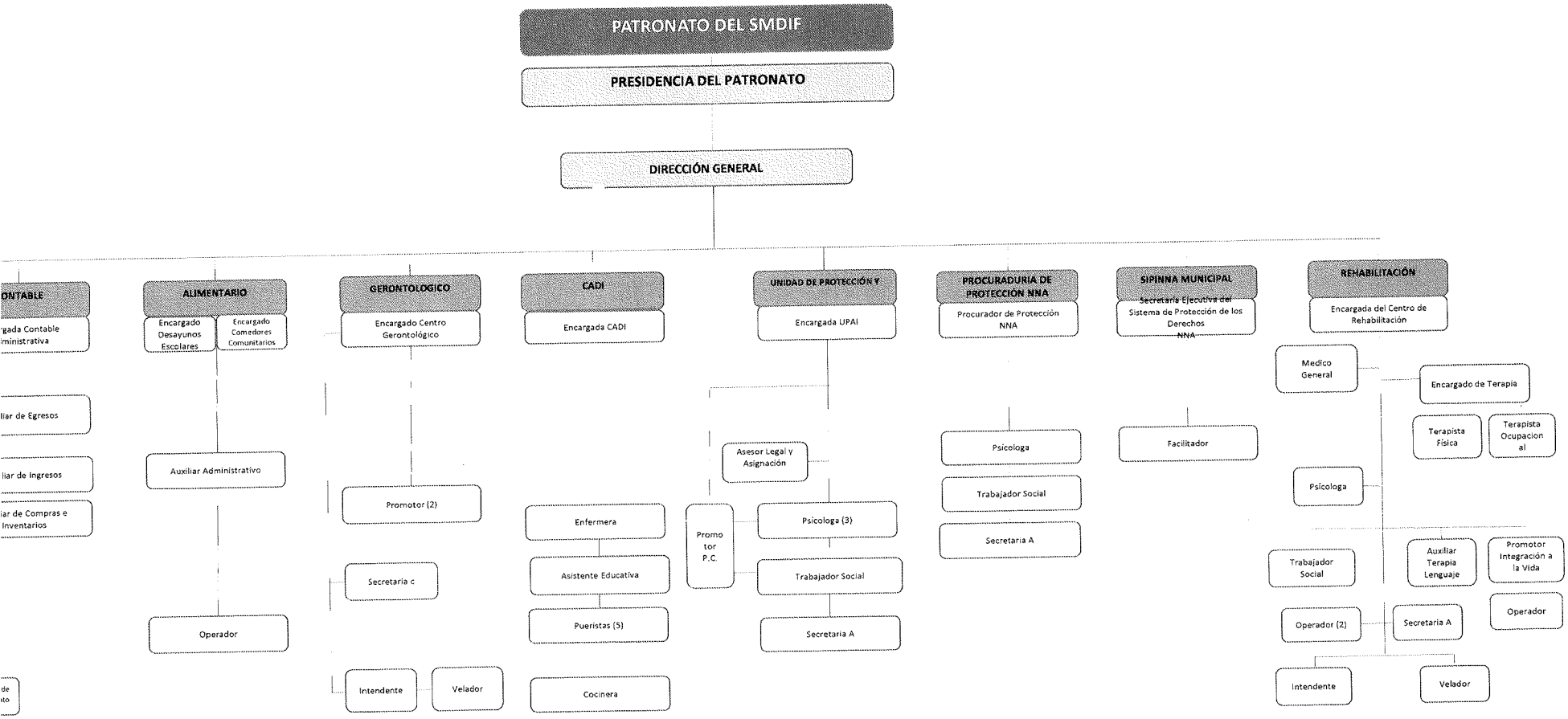
PATRONATO DEL SMDIF
PRESIDENCIA DEL PATRONATO
DIRECCIÓN GENERAL
ONTABLE
gada Contable
Administrativa
liar de Egresos
liar de Ingresos
iar de Compras e
Inventarios
de
to
ALIMENTARIO
Encargado Desayunos Escolares
Encargado Comedores Comunitarios
Auxiliar Administrativo
Operador
GERONTOLOGICO
Encargado Centro Gerontológico
Promotor (2)
Secretaria c
Intendente
Velador
CADI
Encargada CADI
Enfermera
Asistente Educativa
Pueristas (5)
Cocinera
UNIDAD DE PROTECCIÓN Y
Encargada UPAI
Asesor Legal y Asignación
Promotor P.C.
Psicologa (3)
Trabajador Social
Secretaria A
PROCURADURIA DE PROTECCIÓN NNA
Procurador de Protección NNA
Psicologa
Trabajador Social
Secretaria A
SIPINNA MUNICIPAL
Secretaria Ejecutiva del Sistema de Protección de los Derechos NNA
Facilitador
REHABILITACIÓN
Encargada del Centro de Rehabilitación
Medico General
Encargado de Terapia
Terapista Física
Terapista Ocupacional
Psicologa
Trabajador Social
Auxiliar Terapia Lenguaje
Promotor Integración a la Vida
Operador (2)
Secretaria A
Operador
Intendente
Velador